

Organisationsübersicht Hochschule für Musik Hanns Eisler Berlin

Personalrat
Vorsitz: Piefke, Alexander Tel: 806, Zi. 709 / 155
Frauenbeauftragte
FB Kirschning, Antje Tel: 781, Zi. 704, Fax: 783
Behördl. Datenschutzbeauftragte/r
Kickbusch, Karin Tel: 840, Zi. 528, Fax: 740

www.hfm-berlin.de

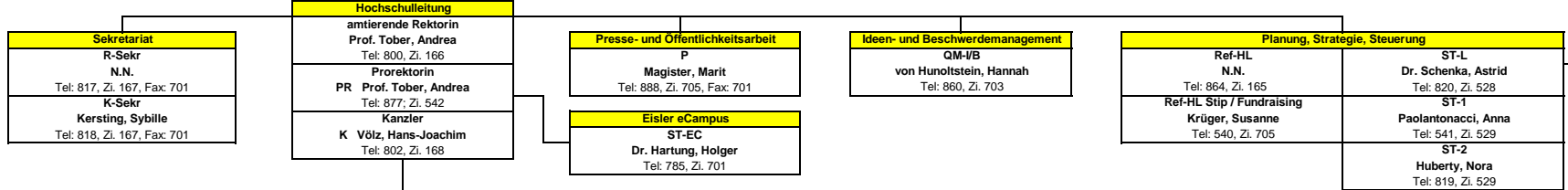

Gemeinsame Einrichtungen von HfM, KHB, HfS

ServiceCenter Personal
SC P-L Bialkowski, Danny Tel: 810, Zi. 641, Fax: 710 Personalangelegenheiten A-Lh
SC P-1 Loretsch, Kirstin Tel: 812, Zi. 640 Personalangelegenheiten Li-Z
SC P-2 Woywod, Maik Tel: 811, Zi. 638 Personalwirtschaft
SC P-3 Schinzel, Andreas Tel: 816, Zi. 639 Studentische Beschäftigte, Gast-Professoren/-Dozenten, Büroleitung
SC P-4 Reschke, Isgarth Tel: 839, Zi. 618
SC P-5 Kaiser, Carola Tel: 813, Zi. 618 BQIO-Projekt Verwaltung#digital
SC P-6 Merenda, Helen Tel: . Zi. 615

ServiceCenter Haushalt
SC H-L Grüner, Michael Tel: 838, Zi. 616, Fax: 720 Haushaltsangelegenheiten
SC H-1 Peter, Christian Tel: 834, Zi. 625 Controlling, Berichtswesen
SC H-2 Storl, Adelina Tel: 501, Zi. 625 Haushaltsangelegenheiten
SC H-3 N.N. Tel: 815, Zi. 615 Haushaltsangelegenheiten, Beschaffung
SC H-4 Schönian, Simone Tel: 823, Zi. 623 Haushaltsangelegenheiten, Beschaffung
SC H-5 N.N. Tel: 824, Zi. 621 HH-Ang., Beschaffung, Reisekosten
SC H-6 N.N. Tel: 837, Zi. 614.1 Zahlungsverkehr
SC H-7 N.N. Tel: 836, Zi. 617 Haushaltsangelegenheiten, Beschaffung
SC H-8 Nabe, Kerstin Tel: 821, Zi. 622 Haushaltsangelegenheiten, Beschaffung
SC H-9 Limant, Stefan Tel: 737, Zi. 614.2 Haushaltsangelegenheiten, Beschaffung
SC H-10 Tuchscheerer, Heike räumlich an der HfS eingesetzt Haushaltsangelegenheiten, Beschaffung
SC H-11 Mackiol, Thorsten Tel: 824, Zi. 621

ServiceEinheit Studienangelegenheiten
SE Stud-L Schobel, Kurt Tel: 738, Zi. 636, Fax: 730 Allgemeine Studienberatung
SE Stud-1 N.N. Tel: 739, Zi. 634 Allgemeine Studienberatung
SE Stud-2 Ehrentreich, Katja Tel: 830, Zi. 635 Allgemeine Studienberatung
SE Stud-3 Bertaux, Peggy Tel: 832, Zi. 633 Immatrikulation / Prüfung
SE Stud-4 Leupold, Maria Tel: 833, Zi. 637 Studienberatung "One to One"
SE Stud-P.BQIO Schulze, Mandy Tel: 830, Zi. 635

ServiceEinheit Veranstaltungen und Gebäudemanagement
SE VG-L Hellmann, Johannes Tel: 845, Zi. 714, Fax: 740 Veranstaltungsmanagement / Fundus
SE VG-1 Neumann, Lukas Tel: 213, Zi. 2.27 (M), Fax: 297 Veranstaltungsmanagement
SE VG-11 Stadler, Annemarie Tel: 841, Zi. 708, Fax: 740 Beleuchtungstechnik
SE VG-12 Philipp, Marco Tel: 843, Zi. 170 VA-Technik - digitale Infrastruktur
SE VG-14 Scheer, Daniel Tel: 746, Zi. 708 Veranstaltungsmanagement
SE VG-13 / SE VG-13(V) Kickbusch, Karin + Gabronova, Eva Tel: 840, Zi. 702 / Tel: 747, Zi. 710 Veranstaltungsmanagement
SE VG-21 Volontärin Wisser, Clara Tel: 842, Zi. 715 Gebäudemanagement
SE VG-2Lü Lüderitz, Christine Tel: 797, Zi. 706, Fax: 740 Gebäudemanagement
SE VG-2Ah Ahlers, Maïke Tel: 791, Zi. 707, Fax: 740 Hausangelegenheiten, Mitarbeit Bühne
SE VG-21 Fröschl, Christof Tel: 204/0177 60 60 901, Zi. 0.56 (M) Hausangelegenheiten, Post, Vervielfältigung
SE VG-22 Horn, Sven Tel: 827/0177 60 60 902, Poststelle Veranstaltungsmarketing
SE VG-3 Piefke, Alexander Tel: 806, Zi. 709, Fax: 740 Veranstaltungsmarketing
Volontärin Mielke, Mariana Tel: 807, Zi. 715

ServiceEinheit Hochschulbibliothek
SE HSB-L N.N. Tel: 895, Zi. 359, Fax: 705 Mitarbeit Bibliothek
SE HSB-1 Simon, Sabine Tel: 896, Zi. 358 Retrotalogisierung
SE HSB-2 Büki, Zsófia Tel: 506, Zi. 357.1

Abteilung A Gesang / Musiktheater, Regie
Abt A-L Prof. Unzen, Claus Tel: 855, Zi. 523
Abt A-Verw Reichel, Edith/Sandke, Hannah Tel: 850, Zi. 532, Fax: 750
Abteilung B Streichinstrumente, Harfe, Gitarre
Abt B-L Foster Smith, Wayne Tel: 221, Zi. 3.28 (M)
Abt B/C-Verw Anders, Nicole Tel: 209, Zi. 1.60, Fax: 298 (M)
Abteilung C Blasinstrumente, Schlagzeug, Dirigieren
Abt C-L Prof. Spangenberg, Martin Tel: 207, Zi. 1.43 (M)
Abt C / Orchesterbüro Kugel, Svenja Tel: 870, Zi. 455, Fax: 770
Abteilung D Klavier, Komposition, Wissenschaften
Abt D-L Prof. Mainka, Jörg Tel: 892, Zi. 547
Abt D-Verw Nagel, Heike Tel: 880, Zi. 530, Fax: 780

Jazz-Institut Berlin (JIB) (gemeinsam getragen v. HfM + UdK)
JIB-Künstlerischer Direktor Prof. Rudolph, C + Prof. Morello, P Tel: 3185-1361, Zi. 2.06
JIB-Geschäftsführender Direktor Müller, Gert (HfM) Tel: 3185-1354, Zi. 1.07
JIB-Verw König, Jutta Tel: 3185-1355, Zi. 1.06, Fax: 1391

Einseinheit 43 - 53, 10687 Berlin

Bühnengst. 20 - 13086 Berlin